МБОУ СОШ
с.Камышики

ВЕКТОР №50

Издание основано в 2004 г.

Февраль 2013г.

III Всероссийская олимпиада школьников "Ученик XXI века"

[illegible]

[illegible]

[illegible]

"ЭКОБУМ-2013"

Ученицы 7 класса: Букина Света и Терехова Юля приняли участие в заочном муниципальном конкурсе детской экологической моды «Экобум-2013».

Из мусорных мешков девочки изготовили настоящие произведения искусств. Терехова Юля «сшила» сарафан. **Света из черного мешочка сделала серьги и заняла 2 место в номинации «Винтаж».**

Кушембаева Алина ,ученица 6 класса, поучаствовала в номинации «Родной пейзаж-источник вдохновенья».

Поздравляем Букину Свету и учителя технологии Ледяеву И.В. С заслуженной победой.

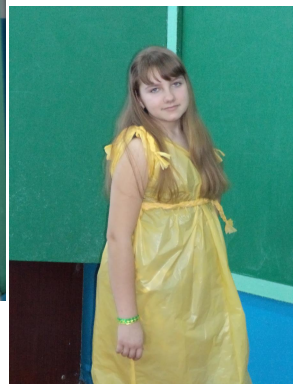

С ЮБИЛЕЕМ!

Методический день.

26 февраля, на базе нашей школы, состоялись заседания районных методических объединений учителей начальных классов и учителей химии.

Наши гости посетили уроки математики: в 4 классе , учитель Тарабрина Людмила Анатольевна, во 2 классе , учитель Бердибекова Розагуль Тлеповна, урок русского языка в 3 классе , учитель Жубанова Наталья Шукургалиевна.

Урок химии в 11 классе , учитель Сюсюкина Лидия Николаевна.

Все уроки наших учителей были положительно оценены коллегами из других школ: соблюдались все требования современного урока, отмечена большая плотность уроков, благодаря умелому чередованию различных методов, форм работы и использования оборудования, полученного нашей школой в рамках модернизации образования. Предметом небольшой зависти для учителей школ стало использование на уроках возможностей интерактивной доски и мобильного компьютерного класса .

Кроме слов благодарности за уроки, мы получили напутствие: «Так держать!»

Руководитель ШМО учителей начальных классов
Терехова Ольга Ивановна.

23 февраля

R LdQ,Qdz dts, H,j dz. 23 W ,j ɔteOdz B^r dzifteO.Hdz{-
£tsdzɔtsjdzdz.:, fnjsɔtej dzjdzjdzdz tsdzlsteOdfy W tsdzq{-
tdsɔOdfy ɔ ^r ,j dz. LO^h qlsdz{£O ,[lsj.uj fnjsɔO,
ls.j. ï tslsdzjuQls^J ,j dts fnjsOdz{ dz. lstsdz£tsfnjdz-
>|qɔ^h qjj ɔ Otedzqq{, dts q ɔfnj, £lsts tftsls,j dzuq{-
Odz dts (ɔ fnjdzuQj uj dts) dzs>|,j ls fnjsOls^J LO-
^h qlsdz{£tsdz ls.j. ï tfteO£lsquj fn£q{ ɔfnj. ф dQ
fnj dts>dz^h dz{? H,j dz, ls,j dzj dzuq{^w lsO£tsɔO, uj lsts
23 W ,j ɔteOdz fnjsOdzɔqlsfn^w ^J lsO£ts? Odz ls,j tedQ-
lsqɔts? ɔtsfnj dzjsdz dzjOtdsO ï dz>|fn£qqdz>Hdzjdz ф
tftsfnj dz, tftsLHteOdz^W ls dz. lstsdz£tsɔtsjdzdz.:,
dts ɔtstsB^h ,j, ɔfnj:, dz>|uqdz dz>|,j?, dz Bqdz:,
tfOtf, H,jHz^h ,j£qH,jls,j?é

ɿ lzfnjs^J ls^r q dz. fnjdz>|qdztftsfO,
U^r ð fnjsts?£q?, fnjqdz dz.?, dz. £Otfteq{LdZ.?,
,j dzQL ð LtstetsF qlsɔ,j teHO ð tdz£O,
ɿ O^h qlsdz{£ BlzHz^h q? [lsuqqLdz.!
J ,j H^J ,j fnjdzq tftej Hfnjstsqls ɔts?dz.
J dz.fnjsqɔ dQ^h Htsdztsgtsdz., teOL tdz:lz,
H lstsWls^J dz. Blz H,j^h ^J ɔ fnjststetsdz. -
[Ols^J LO^h qlsq^h ^J, fnj fnjstdz, tftsHtdzgdz!
ф uls tsB^r tftsB,j Hqls^J tstf^Wls^J,
U^r Blz H^J LHtstetsɔ^r dz lzdzdz. dz Bts Hte dz
U uqqfnj fnjsOteOls,j dz dts ð dQ «tf^Wls^J »
R LOdz{dz?fn^W Bts dz^h ,j fntftstetsts dz!!

Качество знаний

ФЕВРАЛЬ

	2 класс	3 класс	4 класс
5 классы	54%	45%	48%
6 классы	75%	79%	85%
7 классы	73%	63%	70%
8 классы	60%	64%	68%
9 классы	79%	75%	76%
10 классы	63%	70%	79%
11 классы	96%	93%	90%

По итогам февраля 1 место по качеству знаний занял 11 класс

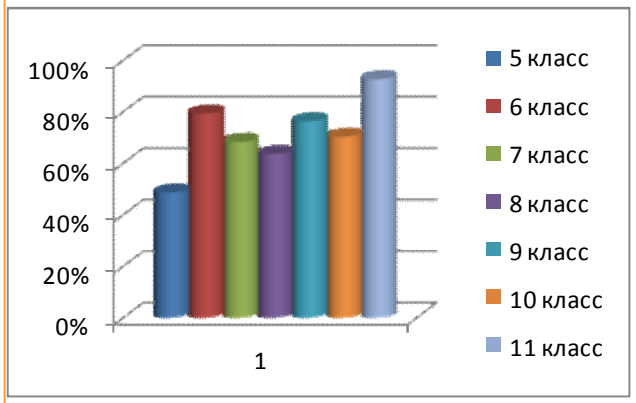

Неделя русского языка и литературы

В 25 февраля 1 классы проводили конкурс «Лучший читатель». 28 февраля в классах прошли конкурсы «Лучший знаток русского языка» среди учащихся 10-11 классов. В рамках недели русского языка и литературы проведены открытые уроки в классах: 11 класс.

В рамках недели русского языка и литературы в классах 5-11 классов.

Акции по гражданско-патриотическому воспитанию

В рамках гражданско-патриотического воспитания проведены акции:

«Я люблю свою страну» - проведены классные часы на тему «Мой любимый спортсмен», «Мой любимый артист», «Мой любимый герой», «Мой любимый писатель», «Мой любимый поэт», «Мой любимый учитель», «Мой любимый сосед», «Мой любимый друг», «Мой любимый сосед», «Мой любимый друг», «Мой любимый сосед», «Мой любимый друг».

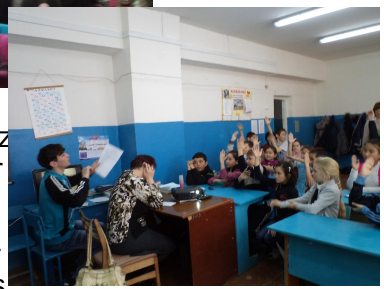

«Как правильно подготовиться к ЕГЭ»

1. Подготовка к ЕГЭ требует большого количества времени. Ученик должен заранее начать подготовку к ЕГЭ, чтобы иметь возможность выполнить все задания. Для подготовки к ЕГЭ необходимо использовать учебники, которые были рекомендованы учителями в школе, а также дополнительные пособия, которые помогают лучше понять материал, который будет в ЕГЭ, а также пособия, которые помогают выполнить задания ЕГЭ, а также пособия, которые помогают выполнить задания ЕГЭ, которые были в прошлом году. Также необходимо использовать интернет-ресурсы, которые помогают выполнить задания ЕГЭ, а также интернет-ресурсы, которые помогают выполнить задания ЕГЭ, которые были в прошлом году. Также необходимо использовать интернет-ресурсы, которые помогают выполнить задания ЕГЭ, которые были в прошлом году, а также интернет-ресурсы, которые помогают выполнить задания ЕГЭ, которые будут в ЕГЭ. Также необходимо использовать интернет-ресурсы, которые помогают выполнить задания ЕГЭ, которые будут в ЕГЭ, а также интернет-ресурсы, которые помогают выполнить задания ЕГЭ, которые были в прошлом году, а также интернет-ресурсы, которые помогают выполнить задания ЕГЭ, которые будут в ЕГЭ.

2. Подготовка к ЕГЭ требует большого количества времени. Ученик должен заранее начать подготовку к ЕГЭ, чтобы иметь возможность выполнить все задания. Для подготовки к ЕГЭ необходимо использовать учебники, которые были рекомендованы учителями в школе, а также дополнительные пособия, которые помогают лучше понять материал, который будет в ЕГЭ, а также пособия, которые помогают выполнить задания ЕГЭ, а также пособия, которые помогают выполнить задания ЕГЭ, которые были в прошлом году. Также необходимо использовать интернет-ресурсы, которые помогают выполнить задания ЕГЭ, а также интернет-ресурсы, которые помогают выполнить задания ЕГЭ, которые были в прошлом году. Также необходимо использовать интернет-ресурсы, которые помогают выполнить задания ЕГЭ, которые были в прошлом году, а также интернет-ресурсы, которые помогают выполнить задания ЕГЭ, которые будут в ЕГЭ. Также необходимо использовать интернет-ресурсы, которые помогают выполнить задания ЕГЭ, которые будут в ЕГЭ, а также интернет-ресурсы, которые помогают выполнить задания ЕГЭ, которые были в прошлом году, а также интернет-ресурсы, которые помогают выполнить задания ЕГЭ, которые будут в ЕГЭ.

3. Подготовка к ЕГЭ требует большого количества времени. Ученик должен заранее начать подготовку к ЕГЭ, чтобы иметь возможность выполнить все задания. Для подготовки к ЕГЭ необходимо использовать учебники, которые были рекомендованы учителями в школе, а также дополнительные пособия, которые помогают лучше понять материал, который будет в ЕГЭ, а также пособия, которые помогают выполнить задания ЕГЭ, а также пособия, которые помогают выполнить задания ЕГЭ, которые были в прошлом году. Также необходимо использовать интернет-ресурсы, которые помогают выполнить задания ЕГЭ, а также интернет-ресурсы, которые помогают выполнить задания ЕГЭ, которые были в прошлом году. Также необходимо использовать интернет-ресурсы, которые помогают выполнить задания ЕГЭ, которые были в прошлом году, а также интернет-ресурсы, которые помогают выполнить задания ЕГЭ, которые будут в ЕГЭ. Также необходимо использовать интернет-ресурсы, которые помогают выполнить задания ЕГЭ, которые будут в ЕГЭ, а также интернет-ресурсы, которые помогают выполнить задания ЕГЭ, которые были в прошлом году, а также интернет-ресурсы, которые помогают выполнить задания ЕГЭ, которые будут в ЕГЭ.

4. Подготовка к ЕГЭ требует большого количества времени. Ученик должен заранее начать подготовку к ЕГЭ, чтобы иметь возможность выполнить все задания. Для подготовки к ЕГЭ необходимо использовать учебники, которые были рекомендованы учителями в школе, а также дополнительные пособия, которые помогают лучше понять материал, который будет в ЕГЭ, а также пособия, которые помогают выполнить задания ЕГЭ, а также пособия, которые помогают выполнить задания ЕГЭ, которые были в прошлом году. Также необходимо использовать интернет-ресурсы, которые помогают выполнить задания ЕГЭ, а также интернет-ресурсы, которые помогают выполнить задания ЕГЭ, которые были в прошлом году. Также необходимо использовать интернет-ресурсы, которые помогают выполнить задания ЕГЭ, которые были в прошлом году, а также интернет-ресурсы, которые помогают выполнить задания ЕГЭ, которые будут в ЕГЭ. Также необходимо использовать интернет-ресурсы, которые помогают выполнить задания ЕГЭ, которые будут в ЕГЭ, а также интернет-ресурсы, которые помогают выполнить задания ЕГЭ, которые были в прошлом году, а также интернет-ресурсы, которые помогают выполнить задания ЕГЭ, которые будут в ЕГЭ.

5. Подготовка к ЕГЭ требует большого количества времени. Ученик должен заранее начать подготовку к ЕГЭ, чтобы иметь возможность выполнить все задания. Для подготовки к ЕГЭ необходимо использовать учебники, которые были рекомендованы учителями в школе, а также дополнительные пособия, которые помогают лучше понять материал, который будет в ЕГЭ, а также пособия, которые помогают выполнить задания ЕГЭ, а также пособия, которые помогают выполнить задания ЕГЭ, которые были в прошлом году. Также необходимо использовать интернет-ресурсы, которые помогают выполнить задания ЕГЭ, а также интернет-ресурсы, которые помогают выполнить задания ЕГЭ, которые были в прошлом году. Также необходимо использовать интернет-ресурсы, которые помогают выполнить задания ЕГЭ, которые были в прошлом году, а также интернет-ресурсы, которые помогают выполнить задания ЕГЭ, которые будут в ЕГЭ. Также необходимо использовать интернет-ресурсы, которые помогают выполнить задания ЕГЭ, которые будут в ЕГЭ, а также интернет-ресурсы, которые помогают выполнить задания ЕГЭ, которые были в прошлом году, а также интернет-ресурсы, которые помогают выполнить задания ЕГЭ, которые будут в ЕГЭ.

6. Подготовка к ЕГЭ требует большого количества времени. Ученик должен заранее начать подготовку к ЕГЭ, чтобы иметь возможность выполнить все задания. Для подготовки к ЕГЭ необходимо использовать учебники, которые были рекомендованы учителями в школе, а также дополнительные пособия, которые помогают лучше понять материал, который будет в ЕГЭ, а также пособия, которые помогают выполнить задания ЕГЭ, а также пособия, которые помогают выполнить задания ЕГЭ, которые были в прошлом году. Также необходимо использовать интернет-ресурсы, которые помогают выполнить задания ЕГЭ, а также интернет-ресурсы, которые помогают выполнить задания ЕГЭ, которые были в прошлом году. Также необходимо использовать интернет-ресурсы, которые помогают выполнить задания ЕГЭ, которые были в прошлом году, а также интернет-ресурсы, которые помогают выполнить задания ЕГЭ, которые будут в ЕГЭ. Также необходимо использовать интернет-ресурсы, которые помогают выполнить задания ЕГЭ, которые будут в ЕГЭ, а также интернет-ресурсы, которые помогают выполнить задания ЕГЭ, которые были в прошлом году, а также интернет-ресурсы, которые помогают выполнить задания ЕГЭ, которые будут в ЕГЭ.

7. Подготовка к ЕГЭ требует большого количества времени. Ученик должен заранее начать подготовку к ЕГЭ, чтобы иметь возможность выполнить все задания. Для подготовки к ЕГЭ необходимо использовать учебники, которые были рекомендованы учителями в школе, а также дополнительные пособия, которые помогают лучше понять материал, который будет в ЕГЭ, а также пособия, которые помогают выполнить задания ЕГЭ, а также пособия, которые помогают выполнить задания ЕГЭ, которые были в прошлом году. Также необходимо использовать интернет-ресурсы, которые помогают выполнить задания ЕГЭ, а также интернет-ресурсы, которые помогают выполнить задания ЕГЭ, которые были в прошлом году. Также необходимо использовать интернет-ресурсы, которые помогают выполнить задания ЕГЭ, которые были в прошлом году, а также интернет-ресурсы, которые помогают выполнить задания ЕГЭ, которые будут в ЕГЭ. Также необходимо использовать интернет-ресурсы, которые помогают выполнить задания ЕГЭ, которые будут в ЕГЭ, а также интернет-ресурсы, которые помогают выполнить задания ЕГЭ, которые были в прошлом году, а также интернет-ресурсы, которые помогают выполнить задания ЕГЭ, которые будут в ЕГЭ.

8. Подготовка к ЕГЭ требует большого количества времени. Ученик должен заранее начать подготовку к ЕГЭ, чтобы иметь возможность выполнить все задания. Для подготовки к ЕГЭ необходимо использовать учебники, которые были рекомендованы учителями в школе, а также дополнительные пособия, которые помогают лучше понять материал, который будет в ЕГЭ, а также пособия, которые помогают выполнить задания ЕГЭ, а также пособия, которые помогают выполнить задания ЕГЭ, которые были в прошлом году. Также необходимо использовать интернет-ресурсы, которые помогают выполнить задания ЕГЭ, а также интернет-ресурсы, которые помогают выполнить задания ЕГЭ, которые были в прошлом году. Также необходимо использовать интернет-ресурсы, которые помогают выполнить задания ЕГЭ, которые были в прошлом году, а также интернет-ресурсы, которые помогают выполнить задания ЕГЭ, которые будут в ЕГЭ. Также необходимо использовать интернет-ресурсы, которые помогают выполнить задания ЕГЭ, которые будут в ЕГЭ, а также интернет-ресурсы, которые помогают выполнить задания ЕГЭ, которые были в прошлом году, а также интернет-ресурсы, которые помогают выполнить задания ЕГЭ, которые будут в ЕГЭ.

9. Подготовка к ЕГЭ требует большого количества времени. Ученик должен заранее начать подготовку к ЕГЭ, чтобы иметь возможность выполнить все задания. Для подготовки к ЕГЭ необходимо использовать учебники, которые были рекомендованы учителями в школе, а также дополнительные пособия, которые помогают лучше понять материал, который будет в ЕГЭ, а также пособия, которые помогают выполнить задания ЕГЭ, а также пособия, которые помогают выполнить задания ЕГЭ, которые были в прошлом году. Также необходимо использовать интернет-ресурсы, которые помогают выполнить задания ЕГЭ, а также интернет-ресурсы, которые помогают выполнить задания ЕГЭ, которые были в прошлом году. Также необходимо использовать интернет-ресурсы, которые помогают выполнить задания ЕГЭ, которые были в прошлом году, а также интернет-ресурсы, которые помогают выполнить задания ЕГЭ, которые будут в ЕГЭ. Также необходимо использовать интернет-ресурсы, которые помогают выполнить задания ЕГЭ, которые будут в ЕГЭ, а также интернет-ресурсы, которые помогают выполнить задания ЕГЭ, которые были в прошлом году, а также интернет-ресурсы, которые помогают выполнить задания ЕГЭ, которые будут в ЕГЭ.

10. Подготовка к ЕГЭ требует большого количества времени. Ученик должен заранее начать подготовку к ЕГЭ, чтобы иметь возможность выполнить все задания. Для подготовки к ЕГЭ необходимо использовать учебники, которые были рекомендованы учителями в школе, а также дополнительные пособия, которые помогают лучше понять материал, который будет в ЕГЭ, а также пособия, которые помогают выполнить задания ЕГЭ, а также пособия, которые помогают выполнить задания ЕГЭ, которые были в прошлом году. Также необходимо использовать интернет-ресурсы, которые помогают выполнить задания ЕГЭ, а также интернет-ресурсы, которые помогают выполнить задания ЕГЭ, которые были в прошлом году. Также необходимо использовать интернет-ресурсы, которые помогают выполнить задания ЕГЭ, которые были в прошлом году, а также интернет-ресурсы, которые помогают выполнить задания ЕГЭ, которые будут в ЕГЭ. Также необходимо использовать интернет-ресурсы, которые помогают выполнить задания ЕГЭ, которые будут в ЕГЭ, а также интернет-ресурсы, которые помогают выполнить задания ЕГЭ, которые были в прошлом году, а также интернет-ресурсы, которые помогают выполнить задания ЕГЭ, которые будут в ЕГЭ.

11. Подготовка к ЕГЭ требует большого количества времени. Ученик должен заранее начать подготовку к ЕГЭ, чтобы иметь возможность выполнить все задания. Для подготовки к ЕГЭ необходимо использовать учебники, которые были рекомендованы учителями в школе, а также дополнительные пособия, которые помогают лучше понять материал, который будет в ЕГЭ, а также пособия, которые помогают выполнить задания ЕГЭ, а также пособия, которые помогают выполнить задания ЕГЭ, которые были в прошлом году. Также необходимо использовать интернет-ресурсы, которые помогают выполнить задания ЕГЭ, а также интернет-ресурсы, которые помогают выполнить задания ЕГЭ, которые были в прошлом году. Также необходимо использовать интернет-ресурсы, которые помогают выполнить задания ЕГЭ, которые были в прошлом году, а также интернет-ресурсы, которые помогают выполнить задания ЕГЭ, которые будут в ЕГЭ. Также необходимо использовать интернет-ресурсы, которые помогают выполнить задания ЕГЭ, которые будут в ЕГЭ, а также интернет-ресурсы, которые помогают выполнить задания ЕГЭ, которые были в прошлом году, а также интернет-ресурсы, которые помогают выполнить задания ЕГЭ, которые будут в ЕГЭ.

Наш футболист

Жубанов Эльдар , ученик 9 класса стал призером чемпионата России зона Поволжья по мини-футболу.

Эльдар весь январь и февраль был на сборах, где под руководством своего тренера Д.В.Орловского готовился соревнованиям. Сборная команда г.Саратова состоящая из ребят 98-99 гг.рождения, «Саратовец» заняв 3 место в зоне Поволжья и претендует на участие в общем чемпионате России.

Сейчас Эльдар готовится к чемпионату России дома и ждет вызова от тренера.

Безопасность детей на водоемах весной.

Весна – время, когда природа просыпается после зимней спячки. Вместе с ней приходит и опасность. Лед на реках, прудах и водоемах становится тонким, ненадежным, коварным. Каждый год в это время происходят трагические случаи, когда дети проваливаются под лед, оказываются в воде и не могут выбраться. Взрослые должны заранее рассказать детям, почему весенний лед опасен и как себя вести, чтобы не попасть в беду.

Правила безопасности для детей:

1. Запрещайте детям выходить на лед. Даже если кажется, что лед выглядит крепким, он может быть тонким и ненадежным.
2. Не разрешайте играть на льду. Игры на льду могут привести к серьезным последствиям.
3. Обходите полыньи. Полыньи – это места, где лед тонкий и ненадежный.
4. Если провалились в воду, не паникуйте. Постарайтесь выбраться на берег, не теряйте голову.
5. Если видите тонущего человека, не бросайтесь в воду. Позовите взрослых, вызовите спасателей.
6. Не подходите к тонущему человеку слишком близко. Он может вас утянуть за собой.
7. Бросьте тонущему человеку что-нибудь плавучее, например, веревку, доску, спасательный круг.
8. Если вы видите тонущего человека, не ныряйте в воду, если вы не умеете плавать. Вызовите спасателей.

Если вы видите тонущего человека, вызовите спасателей!!!

9. Если вы видите, что кто-то провалился под лед, немедленно сообщите взрослым. Не пытайтесь спасать человека самостоятельно, вы можете тоже провалиться и оказаться в беде. Вызовите спасателей, расскажите им, где произошел несчастный случай. Сообщите свое имя и фамилию, чтобы спасатели могли вас найти.

Помните, что безопасность детей на водоемах зависит от взрослых.

.

Рубрика для родителей

Родителям О Воспитании
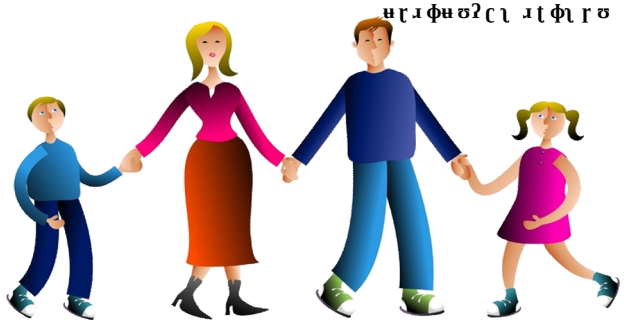
Ребенок учится дружить,
Если видит, как дружат родители,
Ребенок учится любить,
Если видит, как любят родители.
Ребенок учится ценить
Если видит, как ценят родители
Ребенок учится доверять
Если видит, как доверяют родители
Ребенок учится уважать
Если видит, как уважают родители
Ребенок учится прощать
Если видит, как прощают родители
Ребенок учится жить
Если видит, как живут родители
Ребенок учится любить
Если видит, как любят родители
Ребенок учится находить
Если видит, как находят родители
Ребенок учится верить
Если видит, как верят родители
Ребенок учится радоваться
Если видит, как радуются родители
Ребенок учится уважать
Если видит, как уважают родители
Ребенок учится быть
Если видит, как живут родители